

Netscape

Sommaire :

PRESENTATION DE NAVIGATOR	2
REGLAGES DES PREFERENCES	3
CATEGORIE NAVIGATOR.....	3
CATEGORIE COMPOSER.....	3
CATEGORIE MESSAGERIE ET FORUMS.....	3
CATEGORIE INSTANT MESSENGER.....	4
CATEGORIE CONFIDENTIALITE ET SECURITE.....	4
LA CATEGORIE HORS LIGNE ET ESPACE DISQUE.....	5
GESTION DES SIGNETS	5
LE CARNET D'ADRESSE	6
NETSCAPE MAIL	6
CREER UN COMPTE.....	6
CREER UN MESSAGE.....	7
UTILISER LES FILTRES	7
COMPOSER	8

Présentation de Navigator

Netscape se compose de trois programmes (principalement)

Navigator pour le surf

Composer pour la création de page Web

Netscape Mail pour la messagerie et les news

Au lancement du programme par défaut c'est navigator qui est affiché

Les fonctionnalités sont similaires à celles de Internet Explorer

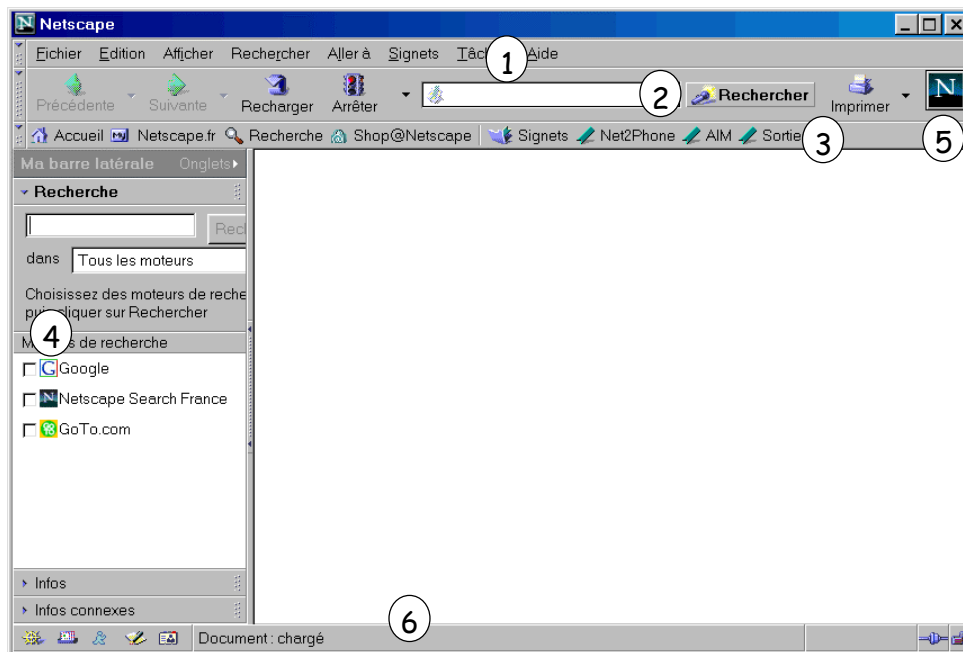

- 1 - Barre de Menu : Pour accéder aux différentes fonctionnalités du navigateur (fermer, imprimer, configuration, ...)
- 2 - Barre d'outils et de navigation : Les boutons des principales fonctionnalités et la zone de saisie de l'adresse
- 3 - Barre d'outils personnelle : Liens vers les sites principaux
- 4 - Barre Latérale : Accès aux fonctions de recherche avancée, des infos connexes
- 5 - Indicateur d'état : Indique l'état du chargement de la page (si le logo est fixe le chargement est terminé)
- 6 - Barre d'état : Permet l'accès rapide aux principaux composants de Netscape (composer, Mail, ...) à l'extrême gauche, indique aussi l'état du chargement de la page sur la partie gauche et travail hors ou en connexion le type de connexion (sécurisée ou non) sur la partie droite

Modification de la recherche

Vous avez la possibilité de sélectionner différents moteurs suivant le type (ou la catégorie) de recherche

Dans l'onglet Recherche choisissez Modifier les catégories

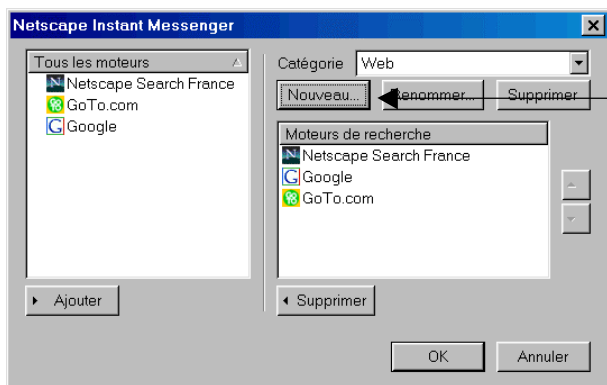

Vous pouvez créer une nouvelle catégorie et choisir les moteurs qui seront actifs pour les recherches dans cette catégorie

Réglages des préférences

En passant par le menu Edition \ Préférences vous accédez aux différents réglages de Netscape

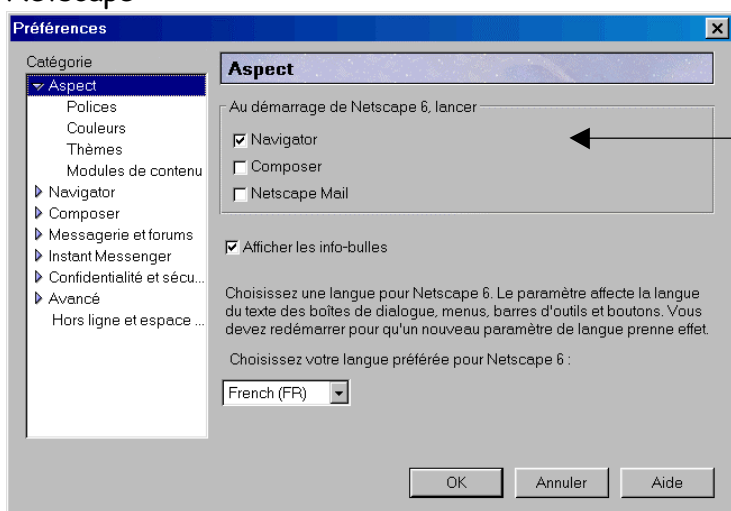

La catégorie Aspect vous permet de choisir en outre le module à lancer au démarrage de Netscape et de modifier les éléments visuels (police, couleurs)

Catégorie Navigator

Cette catégorie définit plus précisément le comportement du module Navigator

Définissez la page d'accueil à afficher au démarrage de Navigator

Définissez la durée de l'historique de navigation et le nombre de page de l'historique de session

Définissez les codes de caractères disponibles

Choisissez les programmes à utiliser en fonction du type de fichier

Catégorie Composer

Cette catégorie définit plus précisément le comportement du module Composer

Définissez le comportement pour les tableaux

Définissez l'Auteur de la page et l'aspect des pages

Catégorie Messagerie et forums

Cette catégorie définit plus précisément le comportement du module Netscape Mail

Définissez le mode d'affichage et les confirmations

Définissez le comportement pour l'affichage et la composition des messages
Définissez le format d'envoi de vos messages
Définissez le fonctionnement du carnet d'adresse

Catégorie Instant Messenger

Cette catégorie définit plus précisément le comportement du module Messenger
Attention certains réglages ne peuvent être faits qu'en mode connecté
Vous pouvez redéfinir votre mot de passe, l'hôte de connexion, les messages lors de votre absence

Catégorie Confidentialité et sécurité

Cette catégorie est de loin la plus importante
Vous définissez l'acceptation des Cookies et vous pouvez les visualiser
Vous acceptez ou non l'affichage des images
Dans la sous catégorie Formulaire veillez à ce que la case Enregistrer les données des...
Ne soit pas active. Cliquez sur Afficher les données de formulaires Stockées pour
obtenir la fenêtre suivante

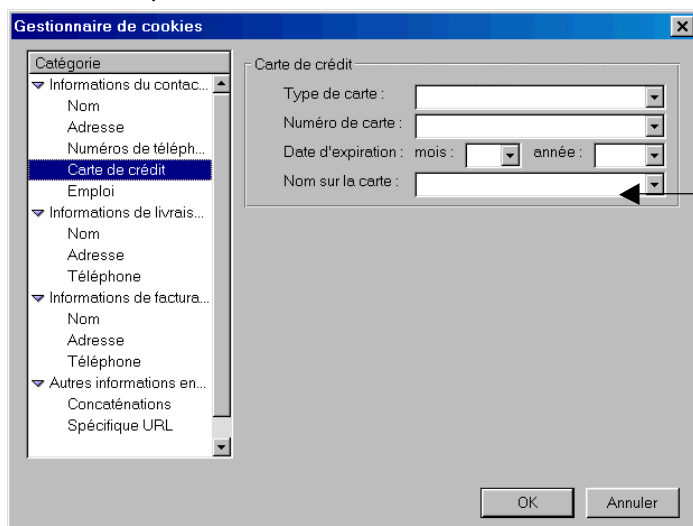

En plus des informations classiques
comme le Nom, l'adresse vous
pouvez y enregistrer votre n° de
Carte de Crédit ??
Faut pas avoir peur, à vous de voir

Dans la sous catégorie Mots de passe Web même recommandation que pour la sous catégorie précédente.
Malgré le chiffrement proposé ici et la protection par mot de passe il faut mieux pas prendre le risque !

La sous catégorie Mots de passe Principaux permet de définir la protection pour la catégorie précédente.

La sous catégorie SSL vous permet de contrôler le protocole du niveau de sécurité et la taille de la clé

La sous catégorie Certificats permet de gérer les certificats présent sur la machine

La sous catégorie Validation vous permet de maintenir la mise à jour de la validité de vos certificats

Sous catégorie Avancée

Pour des raisons de sécurité il est fortement conseillé de désactiver la prise en charge de javascript dans les courriers

Vous pouvez définir la taille des caches (mémoire et disque) et les vider

Vous pouvez configurer les adresses de votre proxy (plus souvent sur les réseaux d'entreprise)

Vous pouvez demander la mise à jour des logiciels (peu recommandé)

Vous pouvez choisir si Netscape doit être utilisé pour visualiser certain type de fichier

La catégorie Hors ligne et espace disque

Elle permet de gérer ce qui se passe lors du changement d'état ligne / hors ligne

Gestion des Signets

Les signets sont l'équivalent des Favoris de Internet Explorer

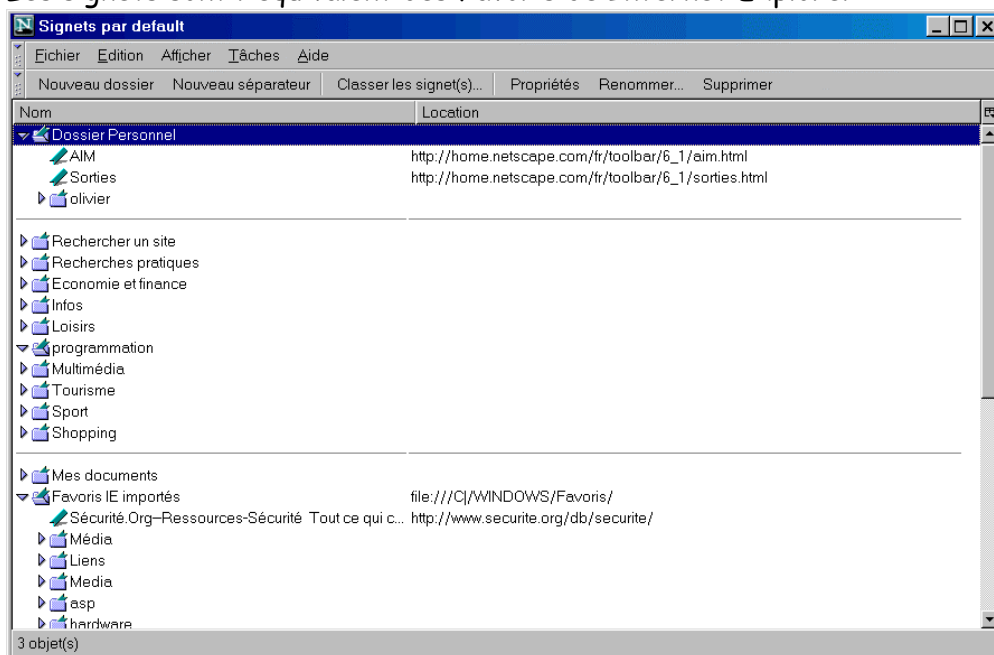

Comme dans IE vous pouvez Organiser vos Signets (suppression, classement,..)

Une catégorie spécifique de signets (Favoris IE importés) récupère les Favoris de IE et cela à chaque démarrage de Netscape.

Le carnet d'adresse

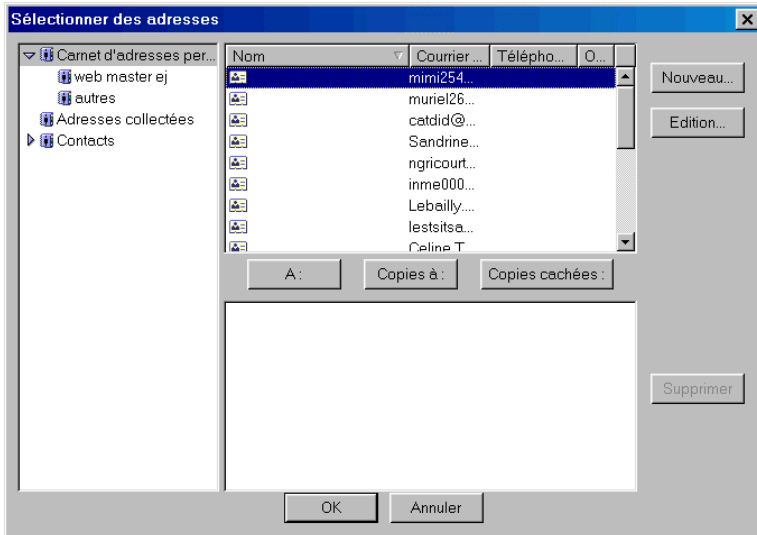

Le carnet d'adresse est accessible à tout moment. Il est surtout utile avec Netscape Mail. Vous pouvez créer des nouveaux contacts et des listes de diffusion.

Netscape Mail

Netscape Mail est le logiciel de messagerie de Netscape. Il vous permet d'envoyer et de recevoir des messages. Pour l'utiliser il est préférable d'avoir un compte de messagerie

Créer un compte

Vous pouvez créer autant de compte de messagerie que vous le désirez (pour la réception) mais un seul serveur sortant (pour l'envoi)

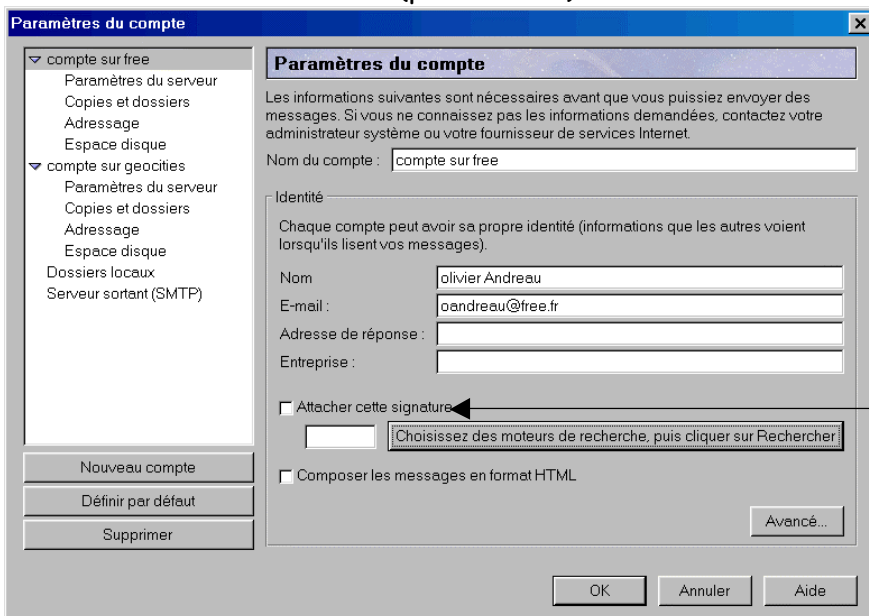

Vous définissez les paramètres pour vos différents comptes de messagerie.

Vous pouvez inclure un fichier de signature avec vos messages.

L'affichage des différents comptes dans Netscape Mail, on remarque que le nom des dossiers n'est pas traduit !?

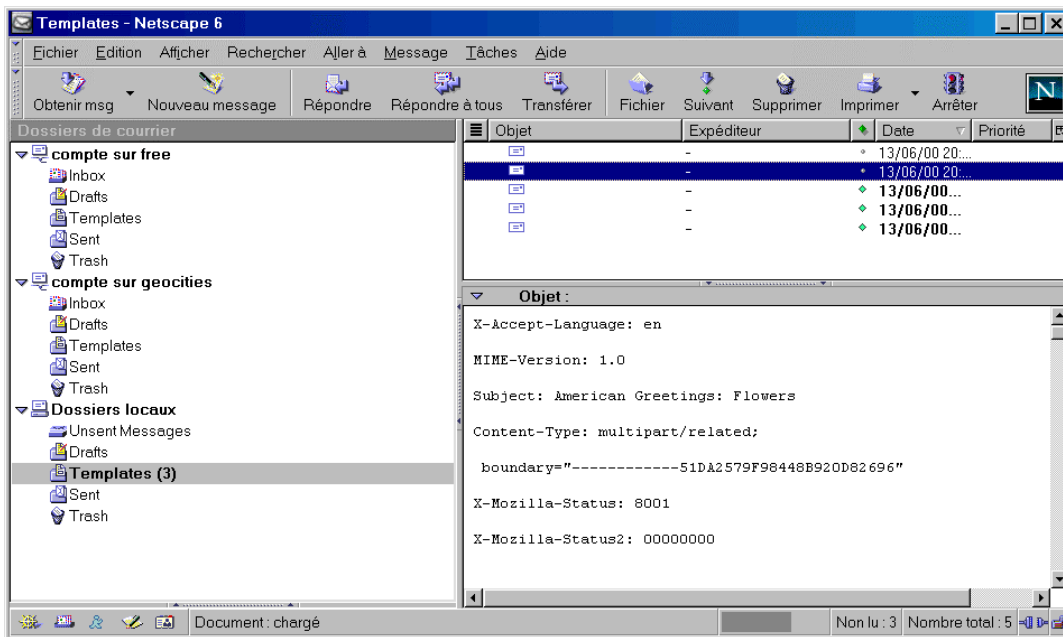

Créer un message

Cliquez sur nouveau message pour créer un message. La fenêtre suivante s'ouvre alors.

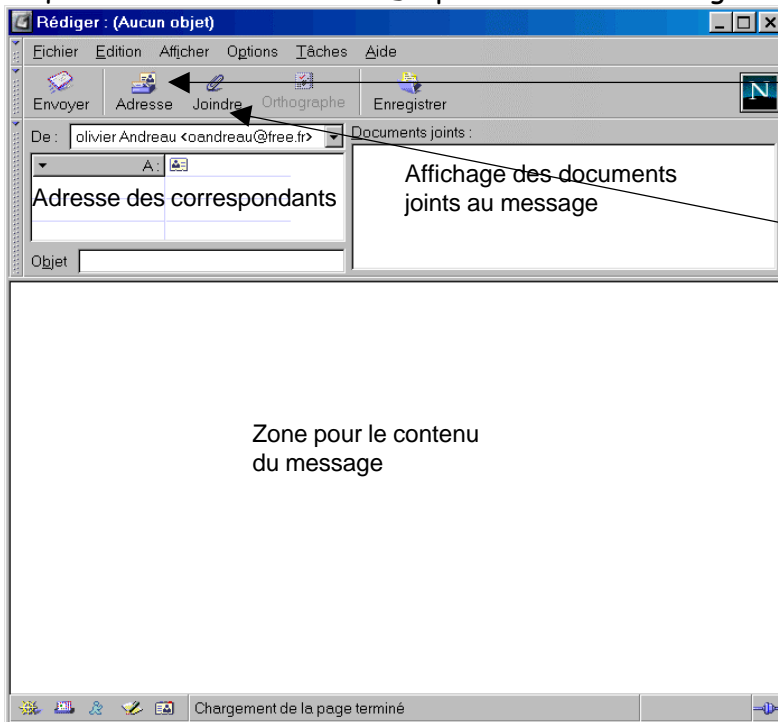

Vous pouvez saisir les adresses de vos correspondants ou cliquer sur le bouton adresse pour choisir dans le carnet d'adresse.

Utilisez le bouton Joindre pour inclure des documents à votre message

Utiliser les filtres

Vous pouvez créer des filtres pour automatiser certaines tâches comme la suppression ou le déplacement de messages en fonction de l'expéditeur ou de l'objet par exemple.

Allez dans le menu Edition \ Filtres de Messages puis faites nouveau

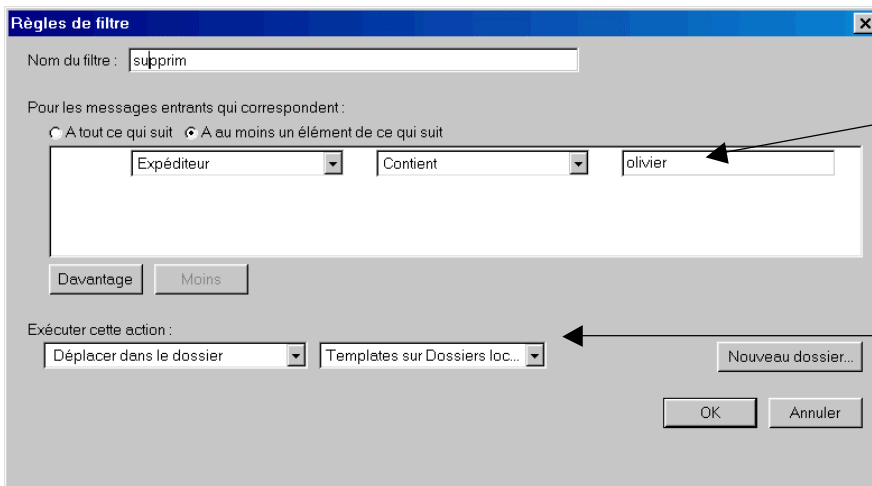

Choisissez les critères de sélection

Et l'action à effectuer

Composer

Composer est un éditeur HTML wysiwyg pas très performant, mais il a le mérite d'exister.

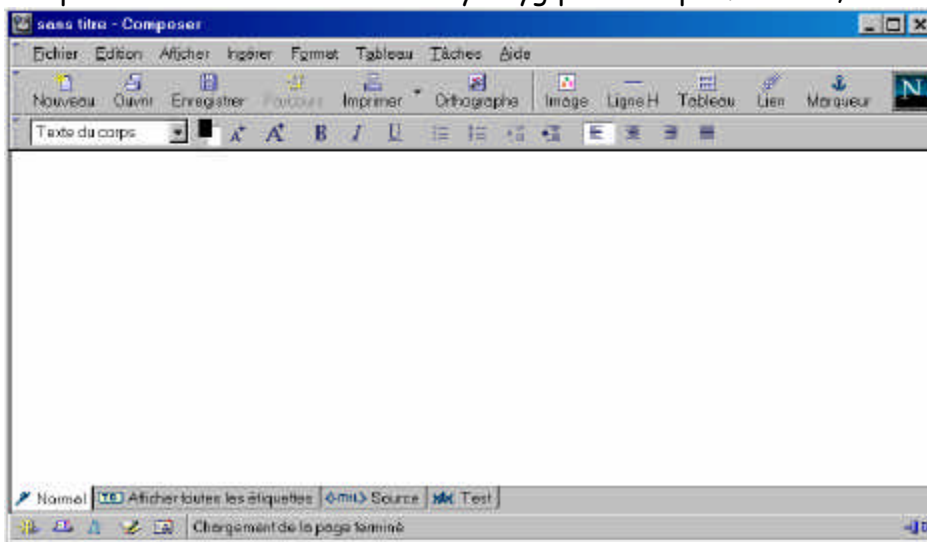

L'interface de Composer. Sauvegardez souvent parce que ça Bug pas mal